

Vincentina

STRALCIO DEL PRG
TAV. P2a - 5011 + TAV.P2a - 5013
SCALA 1/5.000



Vincenzo

LOTTO 2
P5 - ISMETT - INTERVENTI INTERNI

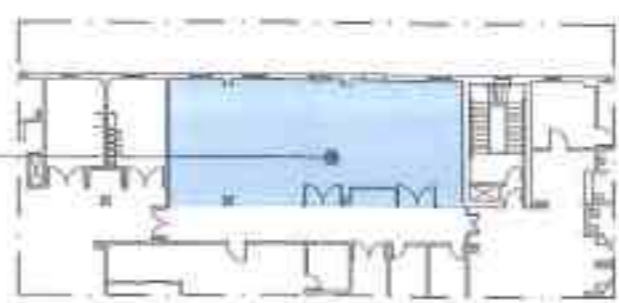

ISMETT
2° piano

ISMETT
1° piano

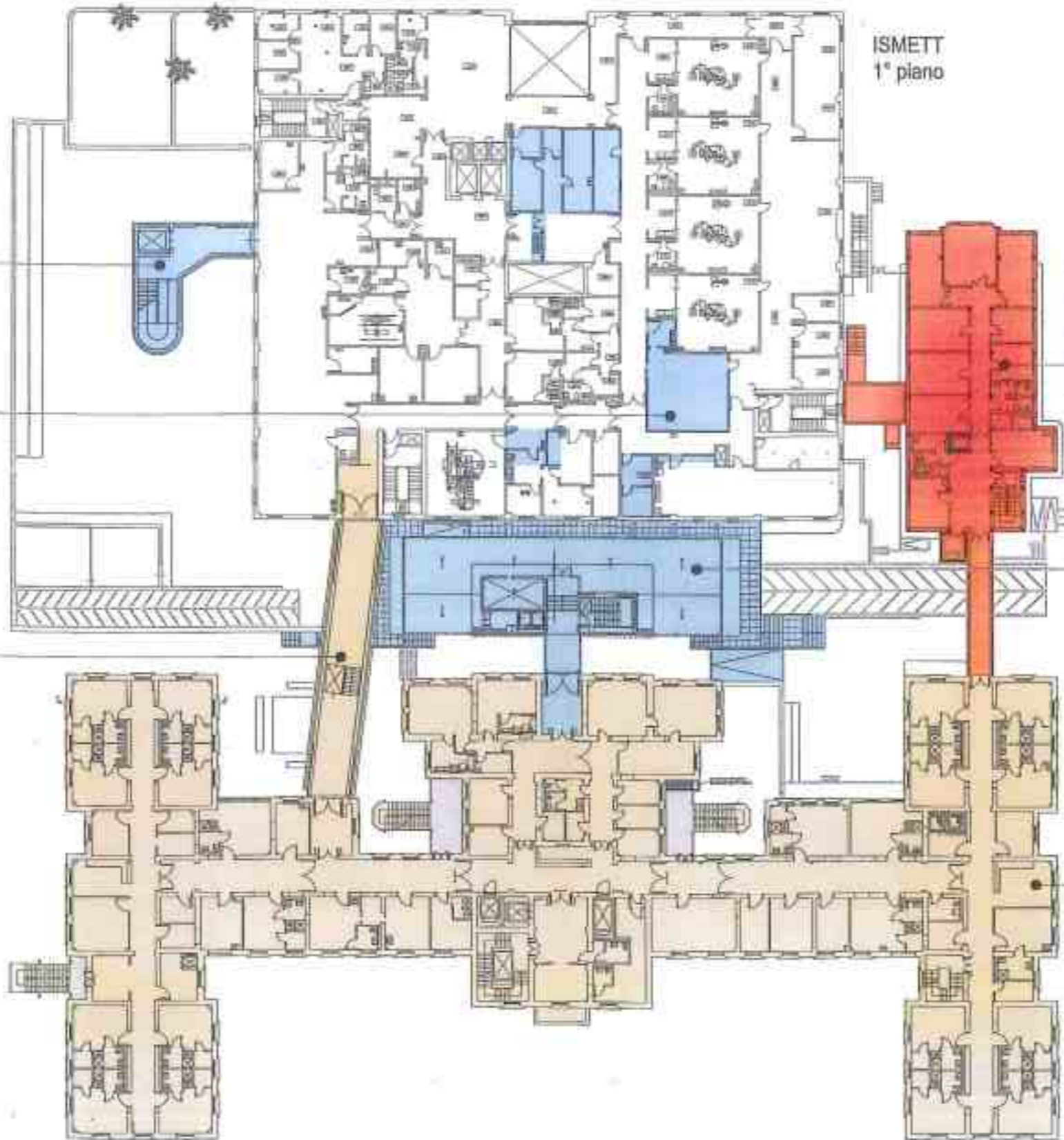

LOTTO 2
P6 - SCALA ESTERNA + ASCENSORE
(ISMETT)

LOTTO 2
P5 - ISMETT - INTERVENTI INTERNI

LOTTO 1
P2 - PONTE DI COLLEGAMENTO TRA
EDIFICIO 10 E EDIFICIO ISMETT

LOTTO 3
P4 - RISTRUTTURAZIONE EDIFICIO 9

LOTTO 2
P3 - STAFF LOUNGE E ATTESA
VISITATORI

LOTTO 1
P1 - RISTRUTTURAZIONE 1° PIANO
EDIFICIO 10



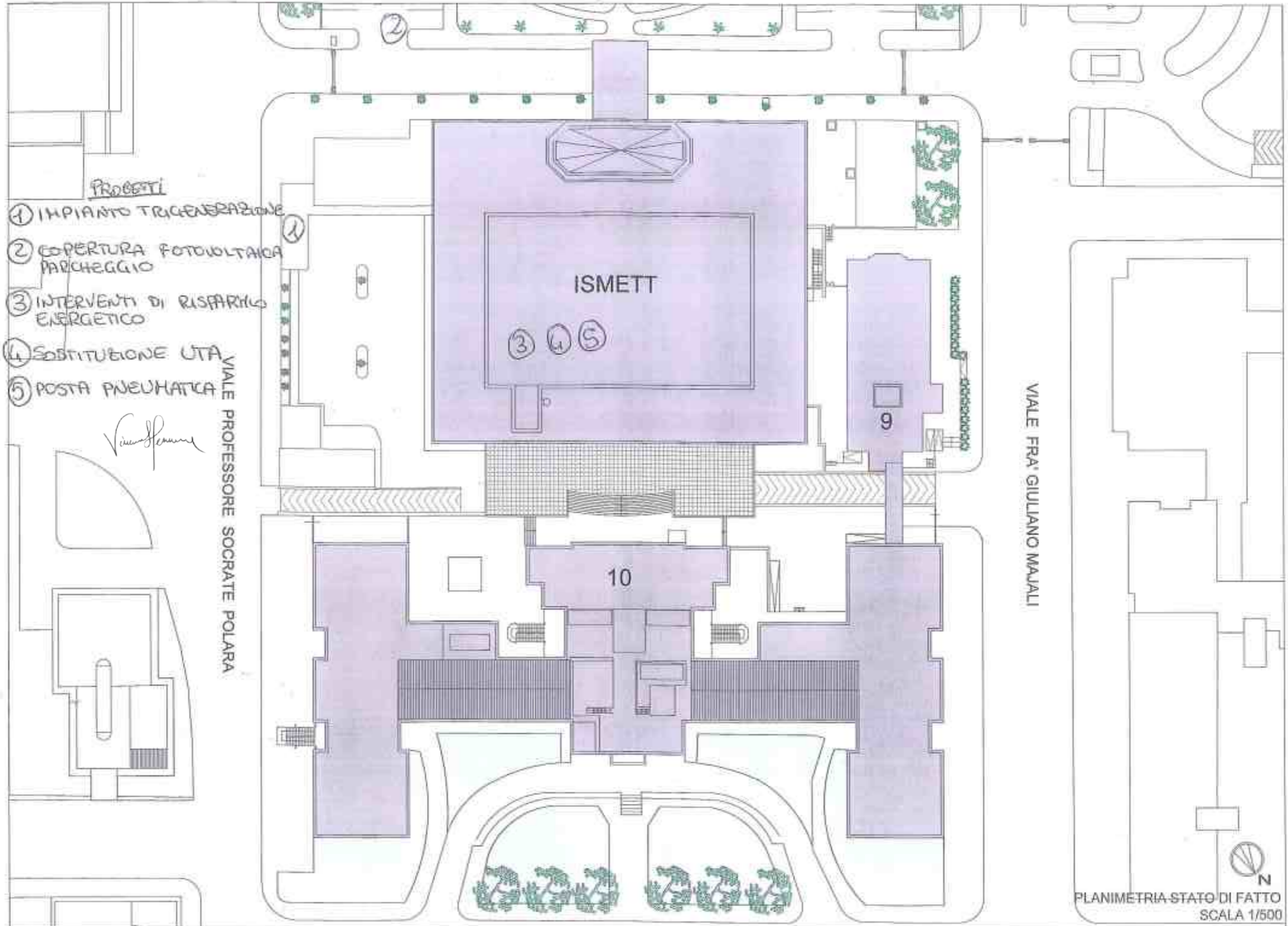

PROGETTI

- ① IMPIANTO TRIGENERAZIONE
- ② COPERTURA FOTOVOLTAICA PARCHEGGIO
- ③ INTERVENTI DI RISPARMIO ENERGETICO
- ④ SOSTITUZIONE UTA
- ⑤ POSTA PNEUMATICA

Vincenzo

VIALE PROFESSORE SOCRATE POLARA

VIALE FRA' GIULIANO MAJALI

ISMETT

③ ④ ⑤

6

10

PLANIMETRIA STATO DI FATTO
SCALA 1/500



Dichiarazione protocollo n. 384844 del 18.12.2013

Planimetria di u.i.u. in Comune di Palermo

Via Filippo Marini

Identificativi Catastali:

Sezione:
 Foglio: 60
 Particella: 670
 Subalterno: 5

Compilata da:
 Ubaldo Giampà
 Iscritto all'Albo
 Ingegneri
 Prov. Palermo



2

Vincenzo

Scala n.1 Scala 1:500

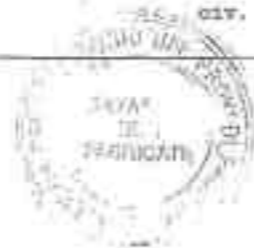

part. 1150

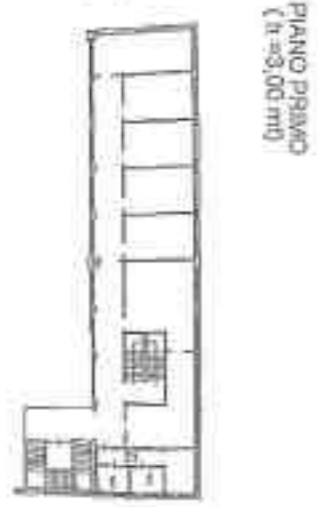

PIANO PRIMO
 (h=3,00 mt)

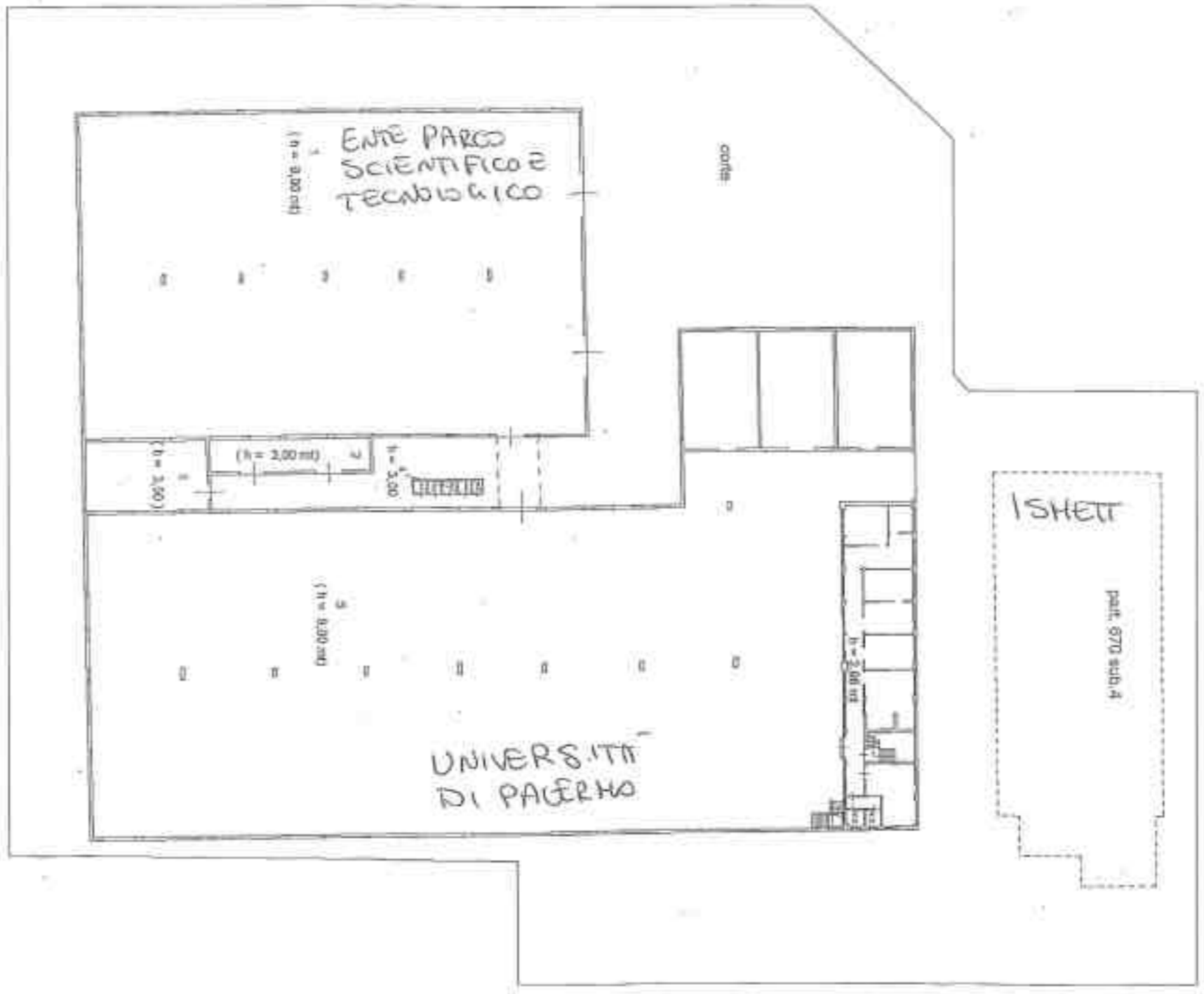

Agenzia delle Entrate
CATASTO FABBRICATI
Ufficio Provinciale di
Palermo

Dichiarazione protocollo n. 384874 del 18.12.2013

Planimetria di u.i.n. in Comune di Palermo

Via Filippo Marini

Identificativi Catastali:

Serione:
Foglio: 60
Particella: 670
Subalterno: 4

Compilata da
Unità' Geom.
Iscritto n.
Ingegneri
Prov. Palermo



Bozza n. 1 Scala 1:500



2
Vincenzo

PIANO TERRA

Via Filippo Marini

